



Web Edition™

EasyLex™  
EasyTime™  
StudioTime™

Il tuo Studio... ovunque!

Portale Studio, Portale Cliente, ServerSync, iPhone Edition

# Il tuo ufficio ovunque!

La Web Edition consente l'accesso web ai dati del gestionale ed è strutturata in quattro moduli liberamente componibili e singolarmente attivabili:

- Portale Studio
- Portale Cliente
- ServerSync
- iPhone Edition

I servizi e le funzioni della Web Edition consentono un uso dei dati "delocalizzato", ovunque sia disponibile una connessione ad Internet e senza l'installazione di software specifici. La Web Edition consente quindi di realizzare un vero e proprio Ufficio Virtuale dove gruppi di lavoro eterogenei possono interagire senza la loro presenza fisica nello stesso luogo, creando un network dinamico che collabora sinergicamente su progetti comuni.



# Portale Studio

Realizza il concetto di Ufficio Virtuale consentendo al Professionista di interagire sulle principali funzioni del gestionale dovunque si trovi.

L'interfaccia utente, sviluppata con nuovissime tecnologie **Web 2.0**, volutamente minimalista e di immediato apprendimento, consente di interagire con gli archivi Contatti, Pratiche, Agenda, Prestazioni, Documenti e Timesheet. Per motivi di sicurezza non è possibile la cancellazione delle informazioni, ma solo l'inserimento di nuovi dati o loro modifica.

## Contatti

La sezione Contatti è preziosa se si è fuori Studio e serve un numero di telefono o un indirizzo.

Basta selezionare il contatto desiderato per vedere la mappa del luogo con Google Maps, le Anagrafiche collegate, i Documenti, le Attività e le Pratiche.

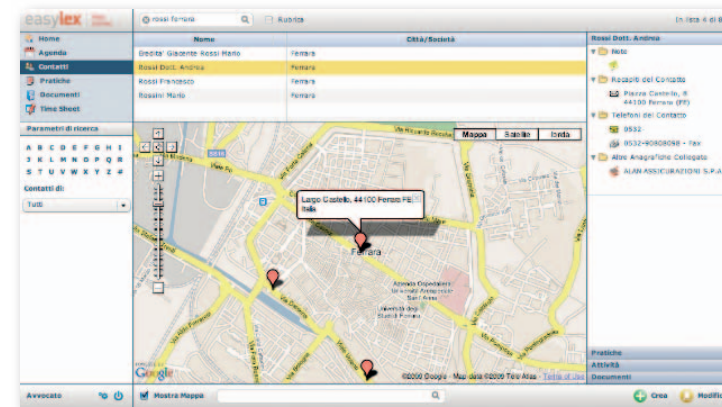

## Agenda

Con la funzione "Agende preferite" si può consultare la propria agenda assieme a quella dei collaboratori più stretti. Colori diversi differenziano le attività delle varie Risorse. Con un semplice Drag&Drop si possono spostare appuntamenti e scadenze. Gli eventi in Agenda possono essere cercati "full-text" in lista, mostrando la loro collocazione temporale sull'agenda.

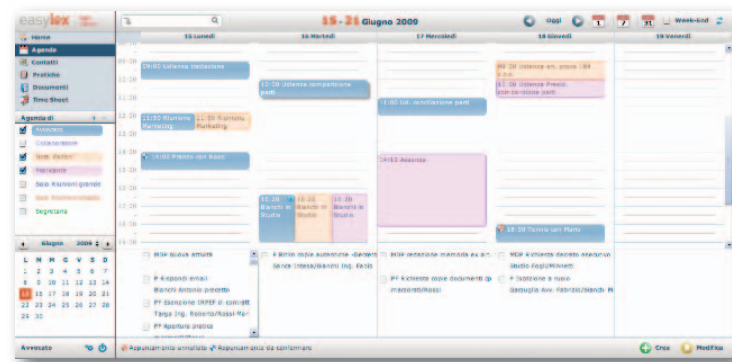

## Documenti

Upload e download dei documenti via Drag&Drop in modalità Sola Lettura, Modifica e Revisione. Il documento scaricato in modifica/revisione da un utente è "bloccato" in modifica per gli altri utenti. I documenti scaricati sono memorizzati in una Coda di Lavoro e possono venir subito aperti per un'immediata consultazione. In seguito, dopo la modifica, possono essere caricati sul server di Studio senza doverli andare a cercare sul disco, con opzione di lasciarli anche sul disco locale se il lavoro non è terminato. La possibilità di lavorare in modo "asincrono" sui documenti scollegati dal server per poi

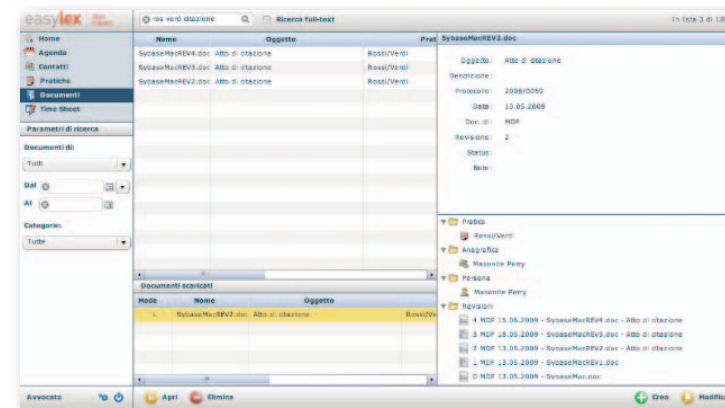

## Timesheet

Aggiornare il proprio timesheet in viaggio o da un cliente non è mai stato così facile. Tramite la sua rappresentazione "gerarchica" è possibile vedere solo il dettaglio desiderato: le pratiche, le attività e le ore. Il timesheet della Web Edition mantiene la conveniente possibilità di aggiungere ore ad attività continuative non ancora terminate, velocizzando notevolmente il data entry.

sincronizzarli a connessione disponibile, rappresenta un'incredibile comodità per chi ha necessità di interagire con i documenti anche fuori dall'ufficio. La potentissima Ricerca full text consente di trovare in pochi secondi una frase contenuta all'interno di centinaia di migliaia di documenti o e-mail!

attività continuative non ancora terminate, velocizzando notevolmente il data entry.

## Portale Cliente

Il Portale Cliente consente ai clienti, selettivamente abilitati, l'accesso alle proprie pratiche attraverso un portale loro dedicato.

Questo interessante e qualificante servizio riduce drasticamente i costi di comunicazione ogni volta che occorre spedire un documento o comunicare il rinvio di un'udienza, attività che può essere invece svolta direttamente dal cliente in modalità "self-service". Infatti il sistema invia automaticamente al cliente una notifica e-mail ogni volta che si rinvia un'udienza o si carica un nuovo documento nelle sue pratiche.

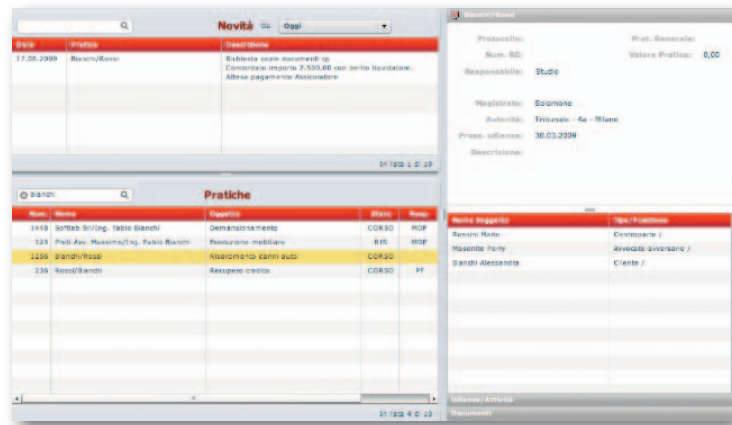

Num.	Nome	Descrizione	Stato	Tipologia
1418	Sottob. Sr/ing. Fabio Bianchi	Demarchamento	CORSO	HDP
125	Paoli Adv. Massimo/Ing. Fabio Bianchi	Proseguimento	BIS	HDP
1229	Zanich/Pozzo	Attestato di stato auto	CORSO	
236	Rossi/Bianchi	Recupero credito	CORSO	PF

Pratica	Stato	Valore Pratica
17.05.2009	Novità/Novità	0,00

Pratica	Stato	Valore Pratica
17.05.2009	Novità/Novità	0,00

Pratica	Stato	Valore Pratica
17.05.2009	Novità/Novità	0,00

Il Portale Cliente è totalmente separato dal Portale Studio e consente la consultazione delle principali informazioni della pratica, in particolare le udienze, i soggetti e i documenti, scaricabili dal portale stesso.

## ServerSync

È un servizio di sincronizzazione delle agende di studio basato sulla tecnologia GoogleSync. È una soluzione OTA (Over The Air) server-to-server per tenere aggiornate con modalità push le agende dei professionisti sui dispositivi mobili supportati da GoogleSync, in particolare iPhone, BlackBerry®, Nokia e Windows Mobile. È richiesta la creazione di un account Google (gratuito) per ognuno degli utenti da sincronizzare.

La procedura ha una frequenza di sincronizzazione liberamente impostabile (minimo 1 minuto) e non richiede l'intervento dell'operatore, né la connessione dei dispositivi mobili a PC/Mac, né altri server quali Exchange o BES (BlackBerry® Enterprise Server™). ServerSync non gestisce la sincronizzazione dei contatti.



## iPhone Edition

### Agenda e Contatti sul tuo iPhone

Studiato su misura per il "melafonino" l'iPhone Edition consente di usare l'agenda e la rubrica del gestionale tramite il browser dell'iPhone.

È un'applicazione web sviluppata appositamente per il browser Safari dello smartphone e consente l'accesso diretto alle informazioni dello studio senza usare l'agenda e la rubrica "nativi" dell'iPhone.



### Non serve sincronizzare

I dati che si visualizzano sono gli stessi presenti sul database dell'ufficio e come tali aggiornati "in tempo reale". Non è richiesta quindi alcuna sincronizzazione come invece occorre fare usando le applicazioni presenti sul dispositivo.

Di uso immediato ed intuitivo questa soluzione offre poi ulteriori vantaggi rispetto alle applicazioni installate:

- ricerca full-text nell'agenda e nei contatti
- lista "Da Fare"
- nessun limite di memoria per i contatti e l'agenda che vengono scaricati dal server di ufficio senza essere memorizzati sul dispositivo.

### Facile Accesso

Trattandosi di un'applicazione web è richiesta una connessione verso Internet e quindi un piano tariffario con traffico dati attivo. Per la connessione si usano le stesse credenziali di accesso del gestionale. Dopo l'autenticazione scegliere la funzione desiderata tra:

- Contatti
- Appuntamenti
- Da Fare

### Contatti

Digitando alcune lettere del cognome o società compare la lista dei contatti trovati. Se si apre la scheda di dettaglio un click sul numero di telefono o sull'indirizzo attiva la chiamata o apre Google Maps mostrando la piantina del recapito. Possibile l'inserimento di nuovi contatti. Per motivi di sicurezza non è consentita la modifica/cancellazione di contatti esistenti, ma solo la loro creazione.

## Agenda

### Appuntamenti

Questa sezione elenca gli appuntamenti di oggi e dei giorni successivi. Utilissima la funzione di ricerca per trovare ad esempio le prossime udienze o gli appuntamenti con un certo cliente.

Entrando nel dettaglio dell'evento possiamo vedere le note, il telefono e l'indirizzo, anche qui attivi per comporre il numero o aprire la piantina su Google Maps. Per motivi di sicurezza non è possibile la modifica/cancellazione delle informazioni presenti, ma solo l'inserimento di nuove attività.

### Da Fare

Mostra il solo "Da Fare", un tipo di attività non presente nell'agenda di iPhone. La lista evidenzia le attività "fatte" ed eventuali giorni di ritardo accumulati.



## Caratteristiche tecniche

### Web Edition

- Basato su tecnologia Tomcat, richiede 2 GB di memoria disponibile sul server
- L'accesso al Portale Studio richiede un browser Firefox 3.0.x per la gestione completa dei documenti
- ServerSync usa la tecnologia GoogleSync e richiede la creazione di un account Google per ogni utente che vuole sincronizzare la propria agenda.

### iPhone Edition\*

- Modulo da installare sul server della Web Edition
- Applicazione Web gestita dal browser Safari v. 2 o successive
- Richiede connessione ad Internet tramite Wi-Fi o rete 3G.

\* Con riserva di modifiche



© 1989-2009 SoftLab® - SoftLab® è un marchio registrato SoftLab®  
EasyLex™, StudioTime™, EasyTime™ sono marchi di SoftLab®  
Altri nomi e marchi citati sono dei rispettivi proprietari.



**softlab**<sup>®</sup>  
software house

Via M. M. Plattis 4 - 44124 Ferrara  
Tel. 0532.742893 - Fax 0532.748871  
info@softlab.it - www.softlab.it



ASSOSOFTWARE

Associazione nazionale  
produttori di software gestionale e fiscale